Osiedle Zajączka

BUDYNEK C,F - lokal 2 129,13 m²

*materiały i kolorystyka mają charakter poglądowy i nie stanowią oferty handlowej

parter

piętro

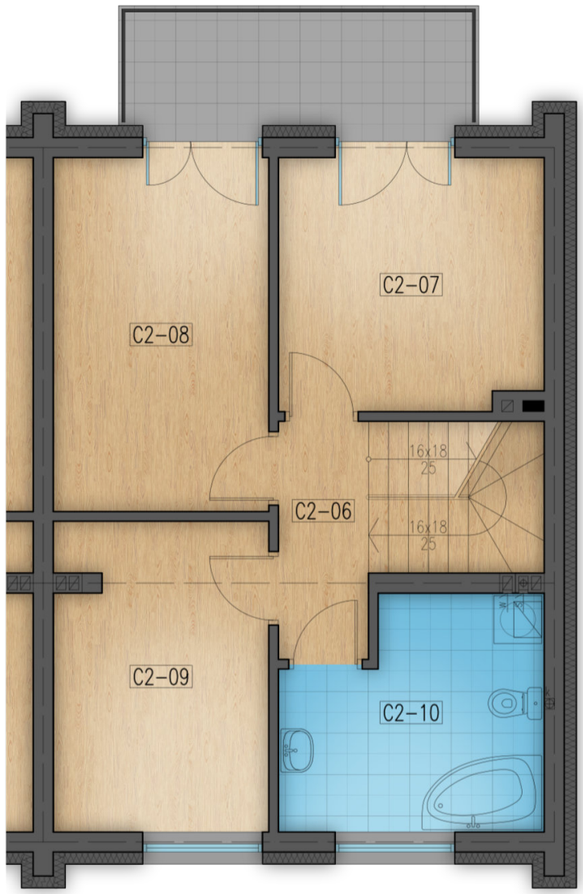

poddasze

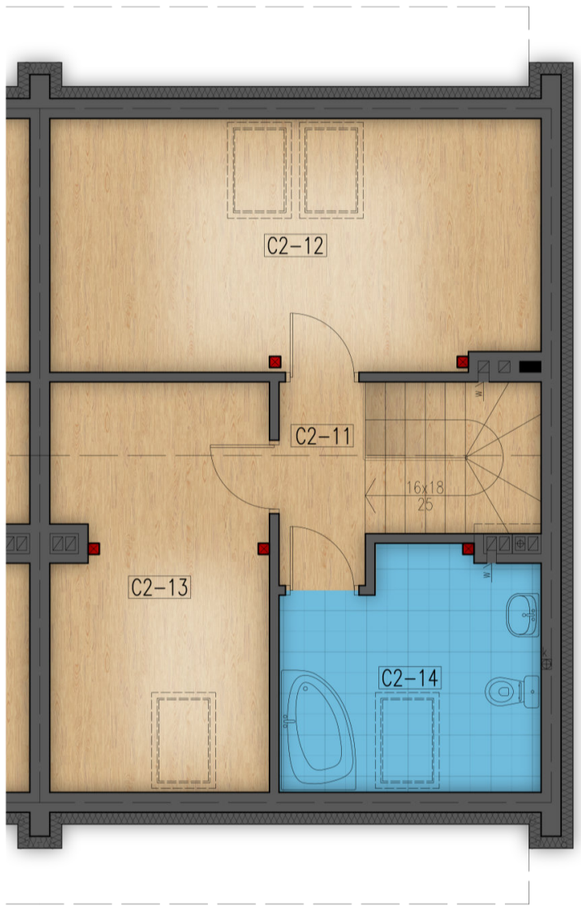

C2-01	wiatrołap	2,12m²
C2-02	komunikacja	1,94m²
C2-03	pokój+aneks kuch.	34,61m²
C2-04	schowek	1,21m²
C2-05	wc	3,15m²

razem: 43,03m²

C2-06	komunikacja	3,29m²
C2-07	pokój	10,29m²
C2-08	pokój	11,82m²
C2-09	pokój	10,21m²
C2-10	łazienka	8,64m²

razem: 44,25m²

C2-11	komunikacja	2,68m²
C2-12	pokój	17,72m²
C2-13	pokój	13,08m²
C2-14	łazienka	8,37m²

razem: 41,85m²

"BIURO SPRZEDAŻY"
ul. Powstańców 33 lok. U14
05-091 Ząbki

BIURO SPRZEDAŻY
KREDYTY HIPOTECZNE. MIESZKANIA

604 771 746
biuro@biurosprzedazy.com.pl
www.biurosprzedazy.com.pl